Plik pobrany ze strony https://www.Testy.EgzaminZawodowy.info

Nazwa kwalifikacji:	**Organizacja robót związanych z budową i utrzymaniem dróg kolejowych**
Oznaczenie kwalifikacji:	**B.28**
Numer zadania:	**01**
Kod arkusza:	**B.28-01-21.01-SG**

Lp.	**Elementy podlegające ocenie/kryteria oceny** (dopuszcza się inne sformułowania poprawne merytorycznie)
R.1	**Rezultat 1: Wykaz robót prowadzących do wymiany szyn i podkładów - tabela 1**
	Zdający zapisał:
R.1.1	Wyładowanie szyn długich z wagonów i ułożenie ich na zewnątrz toków szynowych na wyrównanej podsypce poza czołami podkładów w rozstawie 3200 mm
R.1.2	Rozłączenie toru zrywanego poprzez przecięcie szyn na odcinki długości 25,4 m lub 30,4 m
R.1.3	Zerwanie przęseł torowych oraz ich przemieszczenie i ułożenie na wagonach
R.1.4	Przywiezienie podkładów uzbrojonych w podkładki żebrowe i ułożenie ich na wyrównanej podsypce
R.1.5	Doniesienie i rozłożenie na podkładach żebrowych przekładek podszynowych
R.1.6	Ustawienie szyn długich na podkładach i ich przytwierdzenie do podkładów za pomocą złączek przytwierdzenia typu K
R.1.7	Zgrzanie szyn lub zespawanie
R.1.8	Uzupełnianie podsypki, regulacja toru w planie i profilu
R.1.9	pomiary toru i sporządzenie metryki toru bezstykowego
R.1.10	Oprofilowanie podsypki i prace porządkowe
R.2	**Rezultat 2. Zestawienie ilościowe niezbędnych materiałów nawierzchniowych - tabela 2**
	Zdający zapisał działanie oraz wynik:
R.2.1	szyny typu 60E1 (UIC60) 1,5 × 120,680 = 181,020 t
R.2.2	podkłady strunobetonowe 1,5 × 1334 = 2001 szt.
R.2.3	podkładki żebrowe międzyzłączowe PS 60 1,5 × 2672 = 4008 szt.
R.2.4	wkręty do podkładów strunobetonowych 42R 1,5 × 5379 = 8069 szt.
R.2.5	pierścienie sprężyste 2- zwojowe Pds 25a 1,5 × 5389 = 8084 szt.
R.2.6	przekładki polietylenowe pod podkładki żebrowe 1,5 × 2103 = 3155 szt.
R.2.7	łapki Łpa 2 1,5 × 5345 = 8018 szt.
R.2.8	pierścienie sprężyste 3-zwojowe Pds 25b 1,5 × 5389 = 8084 szt.
R.2.9	śruby stopowe M22 × 72 z nakrętkami 1,5 × 5379 = 8069 szt.
R.2.10	przekładki podszynowe polietylenowe B-60 1,5 × 2695 = 4043 szt.
R.3	**Rezultat 3: Wykaz elementów przytwierdzenia typu K szyny 60E1 (UIC60) do podkładu strunobetonowego - tabela 3**
	Zdający zapisał:
R.3.1	szyna
R.3.2	podkładka żebrowa
R.3.3	przekładka podszynowa
R.3.4	łapka
R.3.5	śruba stopowa z nakrętką
R.3.6	pierścień sprężysty potrójny
R.3.7	przekładka izolacyjna pod podkładkę żebrową
R.3.8	wkręt
R.3.9	pierścień sprężysty podwójny
R.3.10	podkład strunobetonowy
R.4	**Rezultat 4. Szkic osygnalizowania miejsca robót**
R.4.1	Prawidłowo wykonany szkic 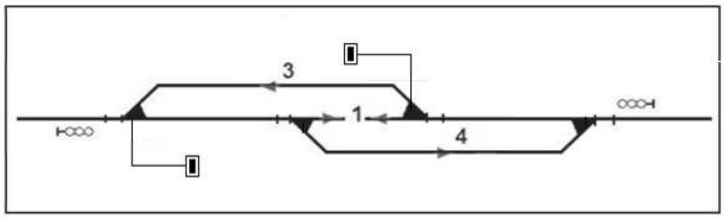
R.4.2	Na szkicu umieszczony symbol tarczy zatrzymania D1
R.4.3	Tarcze D1 umieszczone na obu końcach toru nr 3
R.4.4	Symbol tarczy zatrzymania D1 ustawiony w osi toru
R.4.5	Symbol tarczy D1 ustawiony na wysokości ukresu rozjazdu prowadzącego na tor, w którym odbywają się roboty

Więcej materiałów na stronie https://www.Testy.EgzaminZawodowy.info